

Características físicas

Cor
 Cabelo
 Olhos
 Altura
 Peso
 Sinais



VISTO DA FISCALIZAÇÃO

08 424
 00 258
 CBO 516345

Elaine Cristina de Faria

portador da C. T. P. S.

n.o **64.383** Série **244-5P** ; C. T. P. S. (Rural) n.o Série

C. P. F. / CIC n.o **347.556.138-76** Título de Eleitor n.o da zona; Cédula de Identidade

R. G. n.o **30.614.102-4** foi admitido em **01** de **Junho** de **2008** para exercer a função de

Serviços Gerais com o salário de R\$ **503,00**

por **mes** no seguinte horário de trabalho: das **07:00** às **17:00** horas, com **2:00** horas de intervalo para repouso e alimentação.

SITUAÇÃO PERANTE O FUNDO DE GARANTIA DO TEMPO DE SERVIÇO

É optante? Sim <input checked="" type="checkbox"/> Não <input type="checkbox"/>	Data da opção 01 / 06 / 2008	Data da retratação / /	Banco depositário CAIXA Economica Federal
--	--	---	---

Nacionalidade brasileira	QUANDO ESTRANGEIRO	PROGRAMA DE INTEGRAÇÃO SOCIAL (PIS)
Filho de Aparecido Donizeti de Faria	Carteira modelo 19 n.o.....	Cadastrado em / / sob n.o. 12977977262
e de Benedita Donizeti da Silva Faria	N.o Registro Geral.....	dep. no Banco CAIXA E. Federal
nas 5 Cruz das Palmeiras UF SP	Casado(a) c/ brasileiro(a)?.....	endereço R Cap João P Fontão, 66
a 01 de Junho de 82	Nome do conjuge.....	Banco 104
Estado civil solteira	Tem filhos brasileiros?.....	Códigos Agência 1201-5
Nome do conjuge.....	Quantos?.....	endereço da agência V Gde do Sul
Grau de instrução media Incompleto	Data da chegada ao Brasil.....	Obs:.....
Residência R. Urupes 108 - Santana	DONIZETI CACHOLA NRC/SP de 1SP 10831070-6 Naturalizado CONTADOR de	
Cart. Nac. Habilitação n.o.....	Decreto n.o.....	
Cart. Militar n.o.....	Série.....	
	Categ.....	

Beneficiários:.....

CONFERE COM O ORIGINAL

V. Gde do Sul **01** de **Junho** de **2008**

Elaine Cristina de Faria

assinatura do empregado



(Polegar direito)

Características físicas

Cor
 Cabelo
 Olhos
 Altura
 Peso
 Sinais



VISTO DA FISCALIZAÇÃO

Cod. 40
 CBo. 513205

ELIMARA VITA PEREIRA DA SILVA
 n.o 90.418 Série 00181/SP portador da C. T. P. S.
 C. P. F. / CIC n.o 078.942.676-9 Título de Eleitor n.o Série
 R. G. n.o 13.973.732 foi admitido em 01 de Abril de 2014 zona: Cédula de Identidade
 para exercer a função de **SERVIÇOS GERAIS** com o salário de R\$ 900,00
 por **mês** no seguinte horário de trabalho: das 07:00 às 17:00 horas, com 02:00 horas de intervalo para repouso e alimentação.

SITUAÇÃO PERANTE O FUNDO DE GARANTIA DO TEMPO DE SERVIÇO

É optante? Sim Não
 Data da opção 01, 04, 2014 Data da retratação Banco depositário CAIXA CGO Federal

Nacionalidade BRASILEIRA Filho de VICTOR JOSE PEREIRA e de MARIA HELENA PEREIRA nascida em CHARQUEADA SP a 01 de MAIO de 1979 Estado civil CASADO Nome do conjuge Grau de instrução ENS. FUNDAMENTAL INCOMPLETO Residência R. SANTA LUCIA, 306 Cart. Nac. Habilitação n.o Série Cert. Militar n.o Série Categ	QUANDO ESTRANGEIRO Carteira modelo 19 n.o N.o Registro Geral Casado(a) c/ brasileira(o)? Nome do conjuge Tem filhos brasileiros? Quantos? Data da chegada ao Brasil Naturalizado BRASILEIRO de Decreto n.o	PROGRAMA DE INTEGRAÇÃO SOCIAL (PIS) Cadastrado em sob n.o 160.956.744-85 dep. no Banco CAIXA CGO FEDERAL endereço UG do SU-SP Banco 104 Códigos Agência 1201-5 endereço da agência POA CAP. JOAO P. KONTAS, 66
	CONFERE COM O ORIGINAL	

Beneficiários:

UG do SU-SP 01 de Abril de 2014

*** Elimara Vita Pereira da Silva**
 assinatura do empregado



(Polegar direito)

Características físicas

Cor.....
 Cabelo.....
 Olhos.....
 Altura.....
 Peso.....
 Sinais.....



VISTO DA FISCALIZAÇÃO

cod 18
 cbo 513205

Heda maria menossi SINTRA portador da C. T. P. S. n.o **49.659** Série **370 - SP** ; C. T. P. S. (Rural) n.o Série.....

C. P. F. / CIC n.o **315 436 330-62** Título de Eleitor n.o da zona; Cédula de Identidade R. G. n.o **29.752.501-5** foi admitido em **01** de **Agosto** de **2006** para exercer a função de **SERVIÇOS GERAIS** com o salário de R\$ **442,00**

por **mês** no seguinte horário de trabalho: das **7:00** às **17:00** horas, com **2:00** horas de intervalo para repouso e alimentação.

SITUAÇÃO PERANTE O FUNDO DE GARANTIA DO TEMPO DE SERVIÇO

É optante? Sim <input checked="" type="checkbox"/> Não <input type="checkbox"/>	Data da opção 01 / 08 / 06	Data da retratação / /	Banco depositário CAIXA Eco Federal
--	--------------------------------------	---	---

Nacionalidade BRASILEIRA Filho de Atilia menossi e de Luci FERREIRA menossi nasc em V. G. do sul UF SP a 25 de Janeiro de 56 Estado civil VIUVA Nome do conjuge..... Grau de instrução 1º GRAU incompleto Residência Rua Igarapé, 450 Vila Santana Cart. Nac. Habilitação n.o..... Cert. Militar n.o.....	QUANDO ESTRANGEIRO Carteira modelo 19 n.o..... N.o Registro Geral..... Casado(a) c/ brasileira(o)?..... Nome do conjuge..... Tem filhos brasileiros?..... Quantos?..... Data de ingresso no Brasil..... Naturalizado..... Decreto n.o.....	PROGRAMA DE INTEGRAÇÃO SOCIAL (PIS) Cadastrado em 28 / 07 / 04 sob n.o 128.68634.26-7 dep. no Banco CAIXA ECONOMICA Federal endereço Rua Cap. João Pinto Fontão 66 Banco 104 Códigos 7201-5 endereço da agência V. G. do sul - SP. Obs:.....
	Beneficiários:.....	

DONIZETE CACHOLA
 CRC/SP 108310/0-6
 CONTADOR
 CONFERE COM O ORIGINAL

V. G. do sul **01** de **Agosto** de **2006**
 x **Heda Maria menossi Sintra**
 assinatura do empregado



(Polegar direito)

Características físicas

Cor
 Cabelo
 Olhos
 Altura
 Peso
 Sinais



VISTO DA FISCALIZAÇÃO

*Card do CBO 322230
 Func. 3611-1030*

Leonice Madalena de Barros da Silva portador da C. T. P. S. n.º **11238** Série **0925 S.P** C. T. P. S. (Rural) n.º Série

C. P. F. / CIC n.º **173 824.628-03** Título de Eleitor n.º da zona; Cédula de Identidade R. G. n.º **21.402.811-2** foi admitido em **01** de **Novembro** de **2006** para exercer a função de **Aux. de Enfermagem** com o salário de R\$ **462,00**

por **mês** no seguinte horário de trabalho: das **7:00** às **17:00** horas, com **2:00** horas de intervalo para repouso e alimentação.

SITUAÇÃO PERANTE O FUNDO DE GARANTIA DO TEMPO DE SERVIÇO

É optante? Sim <input checked="" type="checkbox"/> Não <input type="checkbox"/>	Data da opção 01 / 11 / 2006	Data da retratação / /	Banco depositário CAIXA Eco Federal
--	--	---------------------------	---

Nacionalidade BRASILEIRA Filho de FRANCISCA Augusto de BARROS e de NAIR Negrini de BARROS n.º em V.G. do SUL UF SP a 05 de JANEIRO de 79 Estado civil CASADA Nome do conjuge Grau de instrução 2º Grau Completo Residência R. Pitangueiras, 268 Vila SANTAANA Cart. Nac. Habilitação n.º Série Cert. Militar n.º Categ.	QUANDO ESTRANGEIRO Carteira modelo 18 n.º N.º Registro Geral Casado(a) c/ brasileira(o)? Nome do conjuge Tem filhos brasileiros? Quantos? Data da chegada ao Brasil Naturalizado Decreto n.º	PROGRAMA DE INTEGRAÇÃO SOCIAL (PIS) Cadastrado em / / sob n.º 210.288.87940 dep. no Banco CAIXA Eco Federal endereço Rua Cap. João P. Fontão 66 Banco 104 Códigos Agência 12001-5 endereço da agência V.G. do Sul - SP Obs:
	DONIZETE CACHOLA CRC/SP - 1SP 10810/0-6 CONTADOR	

CONFERE COM O ORIGINAL

Beneficiários:

V.G. do SUL 01 de Novembro de 2006

Leonice m. de B. da Silva
 assinatura do empregado



Características físicas

Cor
 Cabelo
 Olhos
 Altura
 Peso
 Sinais



VISTO DA FISCALIZAÇÃO

Col. 38
 C. 90. 513205

MARIA LUISA MARTINS EVANGELISTA

n.o 79017 Série 057 SP portador da C. T. P. S.

C. P. F. / CIC n.o 124.917.528-32 Titulo de Eleitor n.o da Série
 R. G. n.o 20.735.924 foi admitido em 01 de Abril de 2013 para exercer a função de

SERVICOS GERAIS com o salário de R\$ 757,00

por mês no seguinte horário de trabalho: das 07:00 às 17:00 horas, com 02:00 horas de intervalo para repouso e alimentação.

SITUAÇÃO PERANTE O FUNDO DE GARANTIA DO TEMPO DE SERVIÇO

É optante? Sim <input checked="" type="checkbox"/> Não <input type="checkbox"/>	Data da opção 01 / 04 / 2013	Data da retratação / /	Banco depositário CAIXA COO. FEDERAL
--	---------------------------------	---	---

Nacionalidade: BRASILEIRA Filho de: GUILHERME MARTINS e de: SEBASTIANA BARBOSA MARTINS nascido em: VG do sul UF SP 25 de Agosto de 1967 Estado civil: CASADA Nome do conjuge: Grau de instrução: 2º grau completo Residência: B. VICTORIO VALEZIN, 45 Cart. Nac. Habilitação n.o Cert. Militar n.o	QUANDO ESTRANGEIRO Carteira modelo 19 n.o N.o Registro Geral Casado(a) c/ brasileira(o)? Nome do conjuge Tem filhos brasileiros? Quantos? Data da chegada ao Brasil: Nome CRC/SP - 1SP.08310/09 CONTADOR	PROGRAMA DE INTEGRAÇÃO SOCIAL (PIS) Cadastrado em sob n.o 121.904.978-43 dep. no Banco CAIXA COO. FEDERAL endereço: VG do sul - SP Banco: 104 Códigos: Agência: 1201.5 endereço da agência: R. Cap. JOAO P. FONTAN, 66 Obs:
	Beneficiários:	

CONFERE COM O ORIGINAL

VG do sul - SP 01 de Abril de 2013

x Maria Luisa Evangelista
 assinatura do empregado



Características físicas

Cor
Cabelo
Olhos
Altura
Peso
Sinais



VISTO DA FISCALIZAÇÃO

EB 22 37-10
COP 43

Santa Aparecida Santa Maria
n.o **87933** Série **356 SP** portador da C. T. P. S.
C. P. F. / CIC n.o **4026738847** Título de Eleitor n.o C. T. P. S. (Rural) n.o Série
R. G. n.o **479800030** foi admitido em **23** de **Setembro** de **2015** para exercer a função de **Nutricionista** com o salário de R\$ **788,00**
no seguinte horário de trabalho: das às horas, com horas de intervalo para repouso e alimentação.

SITUAÇÃO PERANTE O FUNDO DE GARANTIA DO TEMPO DE SERVIÇO

É optante? Sim Não
Data da opção **23 / 02 / 2016** Data da retratação Banco depositário

Nacionalidade Brasileira Filho de Maria Santa Maria e de Suzana Aparecida Martins Santa Maria nascido em Vargem Grande do Sul UF SP a 10 de Outubro de 1992 Estado civil Solteira Nome do conjuge Grau de instrução Ens. no 5ª série do Ensino Fundamental Residência Rua dos Rosa 110 Cart. Nac. Habilitação n.o Cert. Militar n.o Série Categ.	QUANDO ESTRANGEIRO Carteira modelo 19 n.o N.o Registro Geral Casado(a) c/ brasileira(o)? Nome do conjuge Tem filhos brasileiros? Quantos? Data da chegada ao Brasil Naturalizado Decreto n.o	PROGRAMA DE INTEGRAÇÃO SOCIAL (PIS) Cadastrado em sob n.o 20743660562 dep. no Banco Caixa Econômica Federal endereço V.G. do Sul Códigos Banco 104 Agência 1201 endereço da agência Rua dos Rosa 110 Santa Maria Obs:
	CONFERE COM O ORIGINAL	

Beneficiários:

V.G. do Sul **23** de **Setembro** de **2015**
X Taísa Ap. Staff
assinatura do empregado

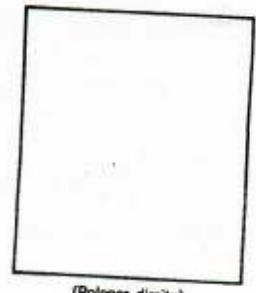

(Polegar direito)

Características físicas

cod. 08
VISTO DA FISCALIZAÇÃO

Cor
Cabelo
Olhos
Altura
Peso
Sinais



CRB
53-190
2 Filhos
5132-05

Ana Cássia de Freitas

portador da C. T. P. S. n.º 40329 Série 123-5P C. T. P. S. (Rural) n.º Série
C. P. F. / CIC n.º 302.746.118-48 Título de Eleitor n.º 1839896701-83 da 229 zona: Cédula de Identidade
R. G. n.º 24.877.487-6 foi admitido em 01 de Fevereiro de 2001 para exercer a função de Serviços Gerais com o salário de R\$ 200,00 duzentos Reais
por mês no seguinte horário de trabalho: das 7:00 às 17:00 horas, com 2:00 horas de intervalo para repouso e alimentação.

SITUAÇÃO PERANTE O FUNDO DE GARANTIA DO TEMPO DE SERVIÇO

É optante? Sim <input checked="" type="checkbox"/> Não <input type="checkbox"/>	Data da opção 01 / 02 / 2001	Data da retratação / /	Banco depositário Caixa Eco. Federal
--	---------------------------------	---------------------------	---

Nacionalidade <u>Brasileira</u>	QUANDO ESTRANGEIRO	PROGRAMA DE INTEGRAÇÃO SOCIAL (PIS)
Filho de <u>Antônia Alves de Freitas</u>	Carteira modelo 19 n.º	Cadastrado em <u>13 / FEV / 2001</u>
e de <u>Francisca Jerônimo de Freitas</u>	N.º Registro Geral	sob n.º <u>127.536.682-58</u>
nascido em <u>VG do Sul</u> UF <u>SP</u>	Casado(a) c/ brasileira(o)?	dep. no Banco <u>Caixa Econômica Federal</u>
a <u>01</u> de <u>Janeiro</u> de <u>1971</u>	Nome do conjuge	endereço <u>Rua Cap. João Pinto Fontão n.º 144</u>
Estado civil <u>Desquitada</u>	Tem filhos brasileiros?	Banco <u>1201-5</u>
Nome do conjuge	Quantos?	Códigos Agência <u>104</u>
Grau de instrução <u>1: Grau Completo</u>	Data da <u>RENIZEI CACHOLA</u> <u>CRCTSP 10831070-6</u> <u>CONTADOR</u>	endereço da agência <u>VG do Sul - SP</u>
Residência <u>R. Alberto Bedin, 485</u> <u>JD. São José</u>	de	Obs:
Cart. Nac. Habilitação n.º	Naturalizado	
Cert. Militar n.º	Decreto n.º	

Beneficiários: Titular principal Fornece com o original

VG do Sul 01 de Fevereiro de 2001

Ana Cássia de Freitas
assinatura do empregado



(Polegar direito)

Características físicas



VISTO DA FISCALIZAÇÃO

cod. 16

Handwritten notes and stamps: 00.503, 8006, 20.10, 03.002, 8006, 20.10, 03.002, 8006, 20.10

Luzia Facci Rodrigues

portador da C. T. P. S.

18477

Série 183-SP

C. T. P. S. (Rural) n.o

C. P. F. / CIC n.o 294.696.148-60

R. G. n.o 25.342.048-6

foi admitido em 03 de Abril

de 2005

para exercer a função de

Cozinheira

com o salário de R\$ 381,00

Fontos e Oitenta e Um Reais

por mês

no seguinte horário de trabalho: das 7:00

às 17:00

horas, com 2:00 horas de

intervalo para repouso e alimentação.

SITUAÇÃO PERANTE O FUNDO DE GARANTIA DO TEMPO DE SERVIÇO

É optante?

Sim Não

Data da opção

03 / 04 / 2005

Data da retratação

Banco depositário

Caixa Eco. Federal

Nacionalidade Brasileira

Filho de Luiz Facci Marcolu

e de Latta Gindro Facci

nascir em Urdubul UF SP

a 10 de DEZ de 1962

Estado civil Casada

Nome do conjuge

Grau de instrução 1º Grau Incompleto

Residência Rua Capandua Mariana 5040 São Lucas

Cart. Nac. Habilitação n.o

Cert. Militar n.o

Série

Categ

QUANDO ESTRANGEIRO

Carteira modelo 19 n.o

N.o Registro Geral

Casado(a) c/ brasileira(o)?

Nome do conjuge

Tem filhos brasileiros?

Quantos?

Data da chegada ao Brasil

Naturalização

Decreto n.o

PROGRAMA DE INTEGRAÇÃO SOCIAL (PIS)

Cadastrado em 03 / DEZ / 1993

sob n.o 125.030.441-76

dep. no Banco Caixa Econômica Federal

endereco Rua Capandua Pinto Fontes, 162

Banco 104

Códigos Agência 1201-5

endereco da agência Urdubul-SP

Obs:

DOMIZETI CACHOLA
CRESP - SP-15P-108310/0-6
CONTADOR

CONFERE COM O ORIGINAL

Beneficiários:

Urdubul 03 de Abril de 2005

Luzia Facci Rodrigues

assinatura do empregado

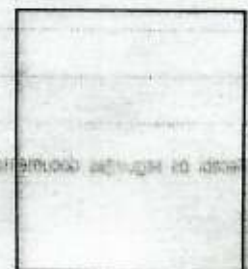

(Polegar direito)

Características físicas



VISTO DA FISCALIZAÇÃO

07/190
3222-30

Nome: Maria Lcia Faconi

n.o. 46150 Série 141-5P C. T. P. S. (Rural) n.o. Série

C. P. F. / CIC n.o. 288.100.598-59 Título de Eleitor n.o. 2486894901-59 da 229 zona; Cédula de Identidade

R. G. n.o. 25.776.765-4 foi admitido em 01 de Setembro de 2001 para exercer a função de Auxiliar de Enfermagem com o salário de R\$ 317,00 + Ad. Inssal.

por dois e dezessete Reais no seguinte horário de trabalho: das 7:00 às 17:00 horas, com 2:00 horas de intervalo para repouso e alimentação.

SITUAÇÃO PERANTE O FUNDO DE GARANTIA DO TEMPO DE SERVIÇO

É optante? Sim <input checked="" type="checkbox"/> Não <input type="checkbox"/>	Data da opção <u>01 / 09 / 2001</u>	Data da retratação / /	Banco depositário <u>Caixa Eco. Federal</u>
--	--	---------------------------	--

Nacionalidade <u>Brasileira</u> Filho de <u>Antônio Batista Faconi</u> e de <u>Iris Galhardo Faconi</u> nascido em <u>Espirito Sto Pinhal</u> UF <u>SP</u> a <u>4</u> de <u>Junho</u> de <u>1975</u> Estado civil <u>Solteira</u> Nome do conjuge Grau de instrução <u>2º Grau Completo</u> Residência <u>R. Manoel Maria nº 405</u> <u>da Sta. Marta</u> Cart. Nac. Habilitação n.o. Cart. Militar n.o. Série Categ.	QUANDO ESTRANGEIRO Carteira modelo 18 n.o. N.o Registro Geral Casado(a) c/ brasileiro(a)? Nome do conjuge Tem filhos brasileiros? Quantos? Data da entrada no Brasil Naturalizado Decreto n.o.	PROGRAMA DE INTEGRAÇÃO SOCIAL (PIS) Cadastrado em <u>09 / 06 / 1993</u> sob n.o. <u>124.976.166.73</u> dep. no Banco <u>Caixa Econômica Federal</u> endereço <u>Rua Cap João Pinto Fontão, 162</u> Banco <u>104</u> Códigos Agência <u>1201-5</u> endereço da agência <u>Via do Sul - SP</u> Obs:
--	---	---

CONFERE COM O ORIGINAL

Beneficiários:

16 do Sul 01 de Setembro de 2001

x Maria Lcia Faconi
assinatura do empregado



(Polegar direito)